

T.C. TARIM VE ORMAN BAKANLIĞI AYDIN DİLEK YARIMADASI-BÜYÜK MENDERES DELTASI MİLLİ PARK MD.DÖNER SERMAYE İŞLETMESİ					
PROJE ADI		DİLEK YARIMADASI BÜYÜK MENDERES DELTASI MİLLİ PARK MÜDÜRLÜĞÜ SINIRLARINDAKİ AHŞAP İMALATLARIN BOYA BAKIM ONARIM YAPILMASI İŞİ			
M		PAFTA ADI İÇMELER KOYU ÇATI PROJESİ PLAN-ÖLÇÜ		PAFTA NO ÖLÇEK 1/50	
PROJE BİLGİLERİ	İLİ	İLÇESİ	KÖY / MAHALLE	PAFTA	ADA PARSEL
	AYDIN	KUŞADASI	GÜZELÇAMLI		
	ARSA ALANI	BİNA OTURUM ALANI	TOPLAM İNŞAAT ALANI	KAT ADETI	İNŞAAT TÜRÜ
				ÜST YAPI	
YÜKLENİCİ					
PROJE BİLGİLERİ		ADI SOYADI	ÜNVANI	ODA SİCİL NO	İMZA
Çizim ve Tasarım		UĞUR ULAŞOĞLU	Mühendis		
İNCELEME-KONTROL		ADI SOYADI	ÜNVANI	TARİH	İMZA
BİRİM AMİRİ		ONAY/...../2021 BU KESİM İDARI İŞLERİ ŞUBESİ TARAFINDAN GÖLDÜRÜLMÜŞTÜR./...../2021 ONAY TARİHİ VE SAYISI/...../2021			

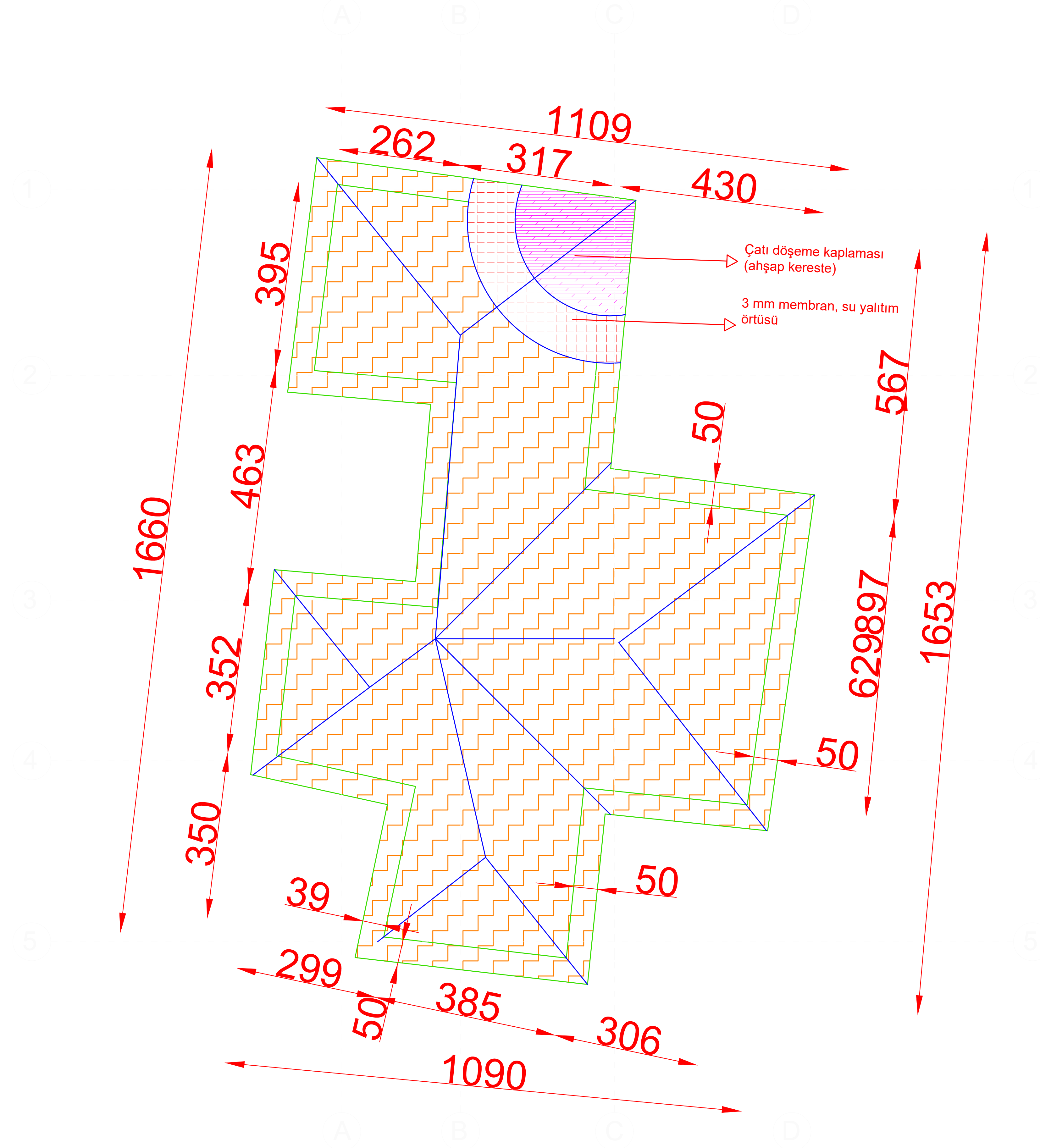

ÇATI YAPIMINDA YAPILACAK İŞLER

- Ön yapımlı bileşenlerden oluşan tam güvenli, dış cephe iş iskelesi yapılması. (0,00-51,50 m arası)(15.185.1011)
- Ahşap Malzeme Nakli (Özel-1)
- Sökümden çıkan moloz malzemesinin belediyece belirlenmiş döküm sahasına nakli
- Her türlü kiremit çatı örtüsü sökülmesi, toplanması, temizlenmesi, istif edilmesi (18.198/03-Analiz)
- Ahşap çatı sökülmesi (V.0342)
- Alın tahtası sökülmesi (15.300.1007-Analiz)
Saçak altı genişliği 50 cm'dir.
- Çam kerestesi ile ahşap oturtma çatı yapılması (çatı örtüsü altı latalı olup, kerestesi rendesizdir). (21.215-Analiz)
- Eğimli çatılarda, çatı örtüsü altına, 3 mm kalınlıkta plastomer esaslı, cam tülü taşıyıcı polimer bitümlü örtü (-5 c soğukta bükülmeli) ile su yalıtımı yapılması.(15.330.1008)
- Yan ve üst kenarından kenetlenen kiremit ile çatı örtüsü yapılması (sızdırmazlık sınıfı: grup 1) (90 donma-çözülme çevrimine dayanıklı) (2 latalı sistem) (15.305.1004)
- Mahya kiremitleri ile mahya yapılması (Sızdırmazlık Sınıfı: Grup 1) (90 donma-çözülme çevrimine dayanıklı) (15.305.1006)
- Rendeli ahşaptan saçak altı ve alın kaplaması yapılması (15.300.1007)
- Çatı eğimi %20 olacaktır.
 - Saçaklar Dahil Çatı Alanı : 125,36 m²
 - Saçaklar Hariç Çatı Alanı : 96,78 m²