

MAHAL LİSTESİ

Sayfa 1 / 10

İşin Adı: AYDIN İL GÖÇ İDARESİ MÜDÜRLÜĞÜ GERİ GÖNDERME MERKEZİ NİZAMİYE BİNASI YAPIMI İŞİ

İş Grubu: Ana Grup>İnşaat İmalatları

10.480.1111: 30x10xSerbest boy cm normal çimentolu BETON OLUK TAŞI (her renk) TS 436 EN 1340	m
BİNA ÖN CEPHESİ BETON YOLDA	
25.100.1016: 45x60 cm Yarım Ayaklı Tk lavabo	Adet
WC DE	
25.102.1601: Birinci sınıf: (Batarya TS EN 200 veyaTS EN 817'ye uygun , sifon TS-EN 274-1-2-3)	Tk
WC	
25.112.1260: Gömme Rezervuarlı Alaturka Tuvalet Seti, KENDİNDEN REZERVUARLI AZ SU TÜKETEN ALAFRANGA HELA VE TESİSATI (TS 800 EN 997)	Tk
WC DE	
25.118.1401: Paslanmaz çelik (Takriben 60x140 cm), İki gözlü damlalıklı eviye (TS EN 13310), EVİYELER (TS EN 13310)	Adet
ÇAY OCAĞINDA	
25.130.3104: Tek kumandalı, tek gövde endüstriyel mutfak bataryası, Eviye Bataryaları	Adet
ÇAY OCAĞI	
25.135.2002: Kağıtlık (paslanmaz çelik)	Adet
WC DE	
43.527.1001: Çapı 150 mm (SN 8) PE100 KORUGE KANALİZASYON BORULARININ DÖŞENMESİ	m
WC+ÇAY OCAĞINDAN KANALİZASYON BAĞLANTI HATTI	
İÇME SUYU VE YERALTI ELK. HATTI İÇİN	
15.115.1001: El ile yumuşak toprak kazılması (gevşek ve bitkisel toprak, gevşek silt, kum ve benzeri zeminler)	m ³
WC+ÇAY OCAĞINDAN KANALİZASYON BAĞLANTI HATTI L/50/100H	
İÇME SUYU VE YERALTI ELK. HATTI İÇİN	
BİNA TEMELİ ALTINDA	
15.190.1011/A: Betonarme Perde Duvarlarda Beton Kalınlığının 1/3 - 1/4 ü oranında Derz Kesilmesi	m
DK1 110/210 ÖN VE ARKA TARAFTA	
ÇİFT TARAFLI KESİM BİTTİKTEN SONRA KAPI BOŞLUĞU	
DÜZGÜN BİR ŞEKİLDE KIRILACAKTIR.	
15.280.1011: Saten alçı kaplaması yapılması (ortalama 1 mm kalınlık)	m ²
***ÖZEL GÜVENLİK+JANDARMA+BEKLEME SALONU 300H	
MİNHA P1 150/120	
MİNHA P2 200/120	
MİNHA K1	
***KORİDOR 300H	
MİNHA DK1	
MİNHA K1	

Fatih NAL
İnşaat Tek. Keri

MAHAL LİSTESİ

Sayfa 2 / 10

İşin Adı: AYDIN İL GÖÇ İDARESİ MÜDÜRLÜĞÜ GERİ GÖNDERME MERKEZİ NİZAMİYE BİNASI YAPIMI İŞİ

İş Grubu: Ana Grup>İnşaat İmalatları

MİNHA K2	
***BİLGİ İŞLEM	
MİNHA K1	
MİNHA P3 100/50	
18.198/11: Her kalınlıkta mermer, traverten, terrazo karo ve andezit kaplama sökülmesi	m ²
ELEKTRİK VE SU HATTI BAĞLANTI HATTINDA	
25.305.6201: 50 Ø=1,8, [Dış Çap (mm) ----- Et Kalınlığı (mm)], Polipropilen plastik pis su boruları (Geçme muflu) (TS EN 1451-1'e uygun) (Montaj malzemesi bedeli hariç)	m
WC+ ÇAY OCAĞINDA	
25.305.6201/Mntj: Montaj, 50 Ø=1,8, [Dış Çap (mm) ----- Et Kalınlığı (mm)], Polipropilen plastik pis su boruları (Geçme muflu) (TS EN 1451-1'e uygun) (Montaj malzemesi bedeli hariç)	m
WC+ ÇAY OCAĞINDA	
25.305.6202: 70 Ø=1,9, [Dış Çap (mm) ----- Et Kalınlığı (mm)], Polipropilen plastik pis su boruları (Geçme muflu) (TS EN 1451-1'e uygun) (Montaj malzemesi bedeli hariç)	m
WC+ ÇAY OCAĞINDA	
25.305.6202/Mntj: Montaj, 70 Ø=1,9, [Dış Çap (mm) ----- Et Kalınlığı (mm)], Polipropilen plastik pis su boruları (Geçme muflu) (TS EN 1451-1'e uygun) (Montaj malzemesi bedeli hariç)	m
WC+ ÇAY OCAĞINDA	
25.305.6203: 100 Ø=2,7, [Dış Çap (mm) ----- Et Kalınlığı (mm)], Polipropilen plastik pis su boruları (Geçme muflu) (TS EN 1451-1'e uygun)	m
WC+ÇAY OCAĞI HATTI	
25.305.6203/Mntj: Montaj, 100 Ø=2,7, [Dış Çap (mm) ----- Et Kalınlığı (mm)], Polipropilen plastik pis su boruları (Geçme muflu) (TS EN 1451-1'e uygun) (Montaj malzemesi bedeli hariç)	m
WC TESİSATINDA	
25.305.2101/3300: Pn 20 polipropilen temiz su boru 1/2" 20/3,4 mm Polipropilen temiz su boruları (Bina içinde fizyoterm kaynak ve vidalı, %45)	m
WC+ÇAY OCAĞINDA	
25.305.2101/3300/Mntj: Montaj, Pn 20 polipropilen temiz su boru 1/2" 20/3,4 mm Polipropilen temiz su boruları (Bina içinde fizyoterm kaynak ve vidalı, %45)	m
WC+ÇAY OCAĞINDA	
25.305.2102: Pn 20 polipropilen temiz su boru 3/4" 25/4,2 mm Polipropilen temiz su boruları	m
WC+ ÇAY OCAĞINDA	
25.305.2102/Mntj: Montaj, Pn 20 polipropilen temiz su boru 3/4" 25/4,2 mm Polipropilen temiz su boruları (Montaj malzemesi bedeli hariç)	m
WC+ ÇAY OCAĞINDA	
25.320.2101: 15 Ø mm (1/2"), Piring, preste imal edilmiş teflon (PTFE), contalı, tam geçişli, vidalı, KÜRESEL VANALAR (TS 3148)	Adet
WC DE	

MAHAL LİSTESİ

Sayfa 3 / 10

İşin Adı: AYDIN İL GÖÇ İDARESİ MÜDÜRLÜĞÜ GERİ GÖNDERME MERKEZİ NİZAMİYE BİNASI YAPIMI İŞİ
İş Grubu: Ana Grup>İnşaat İmalatları

15.520.1002: Tip ahşap mutfak tezgah altı dolabı yapılması ve yerine monte edilmesi (1,68x0,85)=1,43m ²	m ²
ÇAY OCAĞINDA 200/85H	
15.520.1003: Tip ahşap mutfak tezgah üstü dolabı yapılması ve yerine monte edilmesi (3,04x0,80)=2,46m ²	m ²
ÇAY OCAĞINDA 200/85H	
15.535.1006: 30x30 cm ebadında 0,50 mm kalınlığında minimum 20 mikron elektrostatik toz boyalı(polyester esaslı) delikli alüminyum plakadan (EN AW 3000 serisi) oturmali sistem asma tavan yapılması	m ²
WC	
ÇAY OCAĞI	
15.535.1051: 60x60 cm ebatlarında sert PVC den yapılmış her renk ve desende asma tavan karoları ile asma tavan yapılması	m ²
SAÇAK ALTINDA	
15.315.1002: Ø 100 mm çapında bir ucu muflu sert PVC yağmur borusu temini ve yerine tesbiti	m
Y.I.B.	
ÖN VE ARKA CEPHEDE 2 ŞER ADET	
25.138.1022: Plastikten 15x15 cm. Ø 50 çıkışlı yer süzgeçi	Adet
WC+ÇAY OCAĞI	
78.115.1012: Duvar tipi İnverter split klima (Qsoğ:9.000 Btu/h)	Adet
ÖZEL GÜVENLİK+JANDARMA+BEKLEME SALONU	
78.115.1013: Duvar tipi İnverter split klima (Qsoğ:12.000 Btu/h)	Adet
BİLGİ İŞLEM	
27.525/A1: Kireçli kaba sıva ve üzerine alçı sıva yapılması (sönmüş kireç torbalı)	m ²
***ÖZEL GÜVENLİK+JANDARMA+BEKLEME SALONU 300H	
MİNHA P1 150/120	
MİNHA P2 200/120	
MİNHA K1	
***KORIDOR 300H	
MİNHA DK1	
MİNHA K1	
MİNHA K2	
****BİLGİ İŞLEM	
MİNHA K1	
MİNHA P3 100/50	
15.465.1008: Kapı kolu ve aynalarının yerine takılması (Kromajlı)	Adet
***ÖZEL GÜVENLİK+JANDARMA+BEKLEME SALONU	
K1	
****BİLGİ İŞLEM	
K1	

Fatih NAL
İnşaat Teknisyeni

MAHAL LİSTESİ

Sayfa 4 / 10

İşin Adı: AYDIN İL GÖÇ İDARESİ MÜDÜRLÜĞÜ GERİ GÖNDERME MERKEZİ NİZAMİYE BİNASI YAPIMI İŞİ

İş Grubu: Ana Grup>İnşaat İmalatları

****WC	
K1	
****ÇAY OCAĞI	
K2	
15.465.1201: İspanyolet takımının yerine takılması (kol dahil) 100 cm'e kadar, 2 kavramalı	Adet
***ÖZEL GÜVENLİK+JANDARMA	
P1 150/120 (DIŞ CEPHE)	
ÇİFT AÇILIMLI OLACAK	
15.465.1204: Vasistas ispanyolet takımının yerine takılması (Kol, makas dahil)	Adet
ÇAY OCAĞI+WC P 50/50	
BİLGİ İŞLEM P 100/50	
48.535.1001: Taşyünü Tavan Karosu İle Asma Tavan Yapılması (60x60x1.5)	m ²
ÖZEL GÜVENLİK	
JANDARMA	
BEKLEME SALONU	
BİLGİ İŞLEM	
KORİDOR	
MSB.674: 2 cm Siyah renkte cilalı ve damlalıklı doğal Granit Plaklarla Tezgah Üstü Kaplaması Yapılması	m
ÇAY OCAĞI TEZGAHINDA	
P-130/C: ALÜMİNYUM DOĞRAMALARI DAR TİP KAPI KİLİDİ	Adet
K3	
P-130/E: ALÜMİNYUM DOĞRAMALARI KAPI KOLU VE AYNALARI	Adet
K3	
77.145.1010: ALÜMİNYUM DOĞRAMALARI KAPI ALTI FIRÇASI	m
K3	
15.125.1009: 63 mm'ye kadar kırmataş temin edilerek, el ile serme, sulama ve sıkıştırma yapılması	m ³
BİNA TEMEL BETONU ALTINA	
15.150.1004: Beton santralinde üretilen veya satın alınan ve beton pompasıyla basılan, C 20/25 basınç dayanım sınıfında, gri renkte, normal hazır beton dökülmesi (beton nakli dahil)	m ³
BİNA ARKA CEPHESİNDE 2000/150/15H SAHA BETONU	
BİNA ÖN CEPHESİNDE 2000/1500/15H SAHA BETONU	
15.150.1006: Beton santralinde üretilen veya satın alınan ve beton pompasıyla basılan, C 30/37 basınç dayanım sınıfında, gri renkte, normal hazır beton dökülmesi (beton nakli dahil)	m ³

Fatih UNAL
İnşaat Teknikeri

MAHAL LİSTESİ

Sayfa 5 / 10

İşin Adı: AYDIN İL GÖÇ İDARESİ MÜDÜRLÜĞÜ GERİ GÖNDERME MERKEZİ NİZAMİYE BİNASI YAPIMI İŞİ
İş Grubu: Ana Grup>İnşaat İmalatları

BİNA SUBASMAN 1870/560/50H	
DIŞ DUVAR ÜZERİ HATIL 20/30H	
+++DEMİR ÇEKME VE BETON TEST SONUÇLARI YAPILACAKTIR.	
15.225.1060: 20 cm kalınlığındaki teçhizatsız gazbeton duvar blokları ile duvar yapılması (gazbeton tutkalı ile) (3,50 N/mm ² ve 500 kg/m ³)	m ²
YATAYDA	
MİNHA P1	
MİNHA K1	
MİNHA K3	
MİNHA P4	
DÜŞEYDE	
MİNHA P2 200/120	
MİNHA P3 100/50	
MİNHA P4	
ÇATI KALKAN DUVARLARINDA	
15.230.1103: 19 cm kalınlığındaki taşıyıcı bimsbeton duvar blokları ile duvar yapılması (bimsbeton tutkalı ile) (min. 5 N/mm ² ve min. 900 kg/m ³)	m ²
NİZAMİYE BİNASI ARKA CEPHE DUVARINDA 150/300H	
MİNHA DK2 90/210	
Y.18.210/100B: Mevcut ahşap, betonarme yada çelik aşıklar üzerine, 50 mm poliüretan yalıtımlı (üstü 0.50 mm kalınlıkta boyalı galvanizli sac ve altı 0.40 mm kalınlıkta boyalı galvanizli sac) çatı paneli ile çatı örtüsü yapılması	m ²
ÇATIDA	
KORİDOR ÜZERİ SUNDURMA 130/250 EBATLI	
ÇATI MAHYASI DAHİL	
15.190.1002: Kuvars agregalı (gri) yüzey sertleştirici ve kür uygulaması (taze betonda)	m ²
BİNA ÖN CEPHESİNDE 2000/1500 EBATLI SAHA BETONUNDA	
BETON YOLDA SU TOPLANMAYACAK ŞEKİLDE TESVİYE YAPILACAKTIR.	
15.180.1002: Ahşaptan düz yüzeyli beton ve betonarme kalıbı yapılması	m ²
BİNA SUBASMANI	
BİNA ÖN CEPHESİ BETON YOL KENARLARINDA	
15.185.1011: Ön yapımlı bileşenlerden oluşan tam güvenli, dış cephe iş iskelesi yapılması. (0,00-51,50 m arası)	m ²
DIŞ CEPHEDE	
15.185.1012: Ön yapımlı bileşenlerden oluşan tam güvenli, tavanlar için iş iskelesi yapılması. (0,00-21,50 m arası)	m ³

Fatih DİNAL
İnşaat Teknikçisi

MAHAL LİSTESİ

Sayfa 6 / 10

İşin Adı: AYDIN İL GÖÇ İDARESİ MÜDÜRLÜĞÜ GERİ GÖNDERME MERKEZİ NİZAMİYE BİNASI YAPIMI İŞİ
İş Grubu: Ana Grup>İnşaat İmalatları

ÇATI KONSTRÜKSİYONUNDA	
15.490.1003: Laminat parke döşeme kaplaması yapılması (AC4 Sınıf 32) (süpürgelik dahil)	m ²
ÖZEL GÜVENLİK	
JANDARMA	
BEKLEME SALONU	
BİLGİ İŞLEM	
15.525.1002: Alüminyum çerçeveli, plastik telden sineklik yapılması ve yerine konulması (takılır-sökülür)	m ²
ÖZEL GÜVENLİK+JANDARMA	
P1 150/120	
15.160.1002: Nervürlü çelik hasırın yerine konulması 3,001-10,000 kg/m ² (10,000 kg/m ² dahil)	Ton
+++Q 335/335 TİPİ	
BİNA ÖN CEPHESİNDE 2000/1500 EBATLI SAHADA	
8 MM. ÇAPINDA	
15.160.1003: Ø 8- Ø 12 mm nervürlü beton çelik çubuğu, çubukların kesilmesi, bükülmesi ve yerine konulması	Ton
NİZAMİYE BİNASI DUVAR ÜSTÜ HATIL 4 ADET Q12 DONATI +Q8/20 ETRİYE OLACAK	
DIŞ DUVAR ÜZERİ HATIL 20/30H	
15.160.1004: Ø 14- Ø 28 mm nervürlü beton çelik çubuğu, çubukların kesilmesi, bükülmesi ve yerine konulması	Ton
Y.16.050/16 DEN	
NİZAMİYE BİNASI RADYE TEMEL ALT VE ÜST DONATI Q14/20 ARA İLE YAPILACAKTIR.	
SEHPA M2 DE 1 ADET Q14 DONATI OLACAK	
15.165.1002: Profil demirlerinden çatı makası yapılması ve yerine konulması	Ton
****NİZAMİYE BİNASI ÇATISINDA	
30*30*1.5 MM. METAL IZGARA 1MT. ARA İLE YATAY YÖNDE	
MAKAS ALTINDA (ASMA TAVAN İÇİN)	
ÇATI MAKASI PROJEDEN	
AŞIK (PROJEDEN)	
15.550.1201: Çeşitli profil demiri ve sac levhalardan münferit imalat yapılması ve yerine konulması (su depoları ve benzeri)	kg
1.25 MM SAÇ GALVANİZLİ OLACAK	
BİNA ÖN VE ARKA CEPHESİNDE OLACAK (GEÇİŞ TARAFI DAHİL)	
15.550.1202: Lama ve profil demirlerden çeşitli demir işleri yapılması ve yerine konulması	kg
DK1 110/210	
WC+ÇAY OCAĞI P KORK. 50/50	
BİLGİ İŞLEM P KORK. 100/50	
KORİDOR ÜZERİ SUNDURMA 130/250 EBATLI	
DK2 90/210	
15.455.1001: Plastik doğrama imalatı yapılması ve yerine konulması (Sert PVC doğrama)	kg

Fatih KINALI
İnşaat Teknikeri

MAHAL LİSTESİ

Sayfa 7 / 10

İşin Adı: AYDIN İL GÖÇ İDARESİ MÜDÜRLÜĞÜ GERİ GÖNDERME MERKEZİ NİZAMİYE BİNASI YAPIMI İŞİ

İş Grubu: Ana Grup>İnşaat İmalatları

profillerinden her çeşit kapı, pencere, kaplama ve benzeri imalat) Not: Tüm ana profiller ile ilave profiller, pencere kapalı iken görülmeyen ve dikkat çekmeyen bir yerde, en az 1 m a

***ÖZEL GÜVENLİK+JANDARMA+BEKLEME SALONU

P1 150/120

P2 200/120

K1

***BİLGİ İŞLEM

K1

P3 100/50

***WC

K2

P4 50/50

***ÇAY OCAĞI

K1

P4 50/50

***KORIDOR

K3

++++TÜM PENCERE VE KAPI DOĞRAMALARI KENDİNDEN PERVAZLI +AHŞAP DESENKLİ+RENKLİ OLACAK

15.540.1101: Demir yüzeylere korozyona karşı iki kat boya yapılması

m²

ÇATI KONSTRÜKSİYONUNDA

15.540.1102: Demir yüzeylere iki kat antipas, iki kat sentetik boya yapılması

m²

DK1 110/210

P3 100/50

P4 50/50

DK2 90/210

15.540.1222: Saten alçılı ve alçıpanel yüzeylere astar uygulanarak iki kat su bazlı yarımat boya yapılması (iç cephe)

m²

***ÖZEL GÜVENLİK+JANDARMA+BEKLEME SALONU 300H

MİNHA P1 150/120

MİNHA P2 200/120

MİNHA K1

***KORIDOR 300H

MİNHA DK1

MİNHA K1

MİNHA K2

***BİLGİ İŞLEM

MİNHA K1

MİNHA P3 100/50

15.540.1304: Brüt beton, sıvalı veya eski boyalı yüzeylere, astar uygulanarak silikon esaslı su bazlı boya yapılması (dış cephe)

m²

DIŞ CEPHEDE

Fatih Öztürk
İnşaat Teknikeri

MAHAL LİSTESİ

Sayfa 8 / 10

İşin Adı: AYDIN İL GÖÇ İDARESİ MÜDÜRLÜĞÜ GERİ GÖNDERME MERKEZİ NİZAMİYE BİNASI YAPIMI İŞİ

İş Grubu: Ana Grup>İnşaat İmalatları

MİNHA P1	
MİNHA K3	
MİNHA P3	
MİNHA P4	
NİZAMİYE BİNASI ARKA CEPHE DUVARINDA 150/300H	
MİNHA DK2 90/210	
ÇATI KALKAN DUVARLARINDA	
15.375.1054: (42,5x42,5 cm) veya (45x45 cm) anma ebatlarında, her türlü desen ve yüzey özelliğinde, I.kalite, renkli seramik yer karoları ile 3 mm derz aralıklı döşeme kaplaması yapılması (karo yapıştırıcısı ile)	m ²
WCDE	
ÇAY OCAĞI	
15.380.1056: (20x60 cm) veya (30x60 cm) veya (33x60 cm) anma ebatlarında, her türlü desen ve yüzey özelliğinde, I.kalite, renkli seramik duvar karoları ile 3 mm derz aralıklı duvar kaplaması yapılması (karo yapıştırıcısı ile)	m ²
ÇAY OCAĞI 300H	
MİNHA K1	
MİNHA P4 50/50	
WC 300H	
MİNHA P4	
MİNHA K2	
15.390.1028: 60x60 cm anma ebatlarında, rektifiyeli, her türlü renk, desen ve yüzey özelliğinde, I.kalite, parlak, sırsız porselen karo ile 3 mm derz aralıklı döşeme kaplaması yapılması (karo yapıştırıcısı ile)	m ²
KORIDORDA	
15.435.1005: 8 cm yüksekliğinde normal çimentolu buhar kürlü beton parke taşı ile döşeme kaplaması yapılması (her ebat, renk ve desende)	m ²
İÇME SUYU VE YERALTI ELK. HATTI İÇİN	
15.410.1104: 3 cm kalınlığında renkli mermer levha ile döşeme kaplaması yapılması (3cmx30-40-50 cmxserbest boy) (honlu ve cilalı hariç her türlü yüzey işlemli)	m ²
K3 ÖNÜ SAHANLIK	
15.410.1304: Renkli mermer levha ile merdiven basamağı kaplaması yapılması (basamak 3 cm, rıht 2 cm kalınlığında) (honlu ve cilalı hariç her türlü yüzey işlemli)	m
DK1 ÖNÜ BASAMAK (ARAÇ GİRİŞİ DIŞ TARAFTA)	
K3 ÖNÜ BASAMAK	
15.410.1404: 3 cm kalınlığında renkli mermer levha ile dış denizlik yapılması (3cmx30-40-50 cmxserbest boy) (honlu ve cilalı hariç her türlü yüzey işlemli)	m ²
***ÖZEL GÜVENLİK+JANDARMA+BEKLEME SALONU	
P1 150/120	
P2 200/120	
***BİLGİ İŞLEM	

Eminal
İnşaat Teknikleri

MAHAL LİSTESİ

Sayfa 9 / 10

İşin Adı: AYDIN İL GÖÇ İDARESİ MÜDÜRLÜĞÜ GERİ GÖNDERME MERKEZİ NİZAMİYE BİNASI YAPIMI İŞİ
İş Grubu: Ana Grup>İnşaat İmalatları

P3 100/50	
***WC	
P4 50/50	
***ÇAY OCAĞI	
P4 50/50	
15.410.1504: 3 cm kalınlığında renkli mermer levha ile parapet yapılması (3cmx30-40-50 cmxserbest boy) (honlu ve cilalı hariç her türlü yüzey işlemleri)	m ²
***ÖZEL GÜVENLİK+JANDARMA+BEKLEME SALONU	
P1 150/120	
P2 200/120	
***BİLGİ İŞLEM	
P3 100/50	
****WC	
P4 50/50	
****ÇAY OCAĞI	
P4 50/50	
15.275.1101: 250/350 kg çimento dozlu kaba ve ince harçla sıva yapılması (dış cephe sıvası)	m ²
DIŞ CEPHEDE	
MİNHA P1	
MİNHA K3	
MİNHA P3	
MİNHA P4	
NİZAMİYE BİNASI ARKA CEPHE DUVARINDA 150/300H	
MİNHA DK2 90/210	
ÇATI KALKAN DUVARLARINDA	
15.275.1102: 200/250 kg kireç/çimento karışımı kaba ve ince harçla sıva yapılması (iç cephe sıvası)	m ²
ÇAY OCAĞI 300H	
MİNHA K1	
MİNHA P4 50/50	
WC 300H	
MİNHA P4	
MİNHA K2	
15.250.1001: 200 kg çimento dozlu tesviye tabakası yapılması	m ²
WCDE	
ÇAY OCAĞI	
KORIDORDA	
ÖZEL GÜVENLİK	
JANDARMA	
BEKLEME SALONU	
BİLGİ İŞLEM	

Fatih ONAL
İnşaat Teknikeri

MAHAL LİSTESİ

Sayfa 10 / 10

İşin Adı: AYDIN İL GÖÇ İDARESİ MÜDÜRLÜĞÜ GERİ GÖNDERME MERKEZİ NİZAMİYE BİNASI YAPIMI İŞİ
İş Grubu: Ana Grup>İnşaat İmalatları

K3 ÖNÜ SAHANLIK	
DK1 ÖNÜ BASAMAK	
K3 ÖNÜ BASAMAK	
15.470.1010: PVC ve alüminyum doğramaya profil ile 4+4 mm kalınlıkta 12 mm ara boşluklu çift camlı pencere ünitesi takılması	m ²
***ÖZEL GÜVENLİK+JANDARMA+BEKLEME SALONU	
P1 150/120	
P2 200/120	
***BİLGİ İŞLEM	
P3 100/50	
***WC	
P4 50/50	
****ÇAY OCAĞI	
P4 50/50	
***KORİDOR	
K3	

Fatih ANIL
İnşaat Teknikeri

AYDIN GERİ GÖNDERME MERKEZİ NİZAMIYE BİNASI

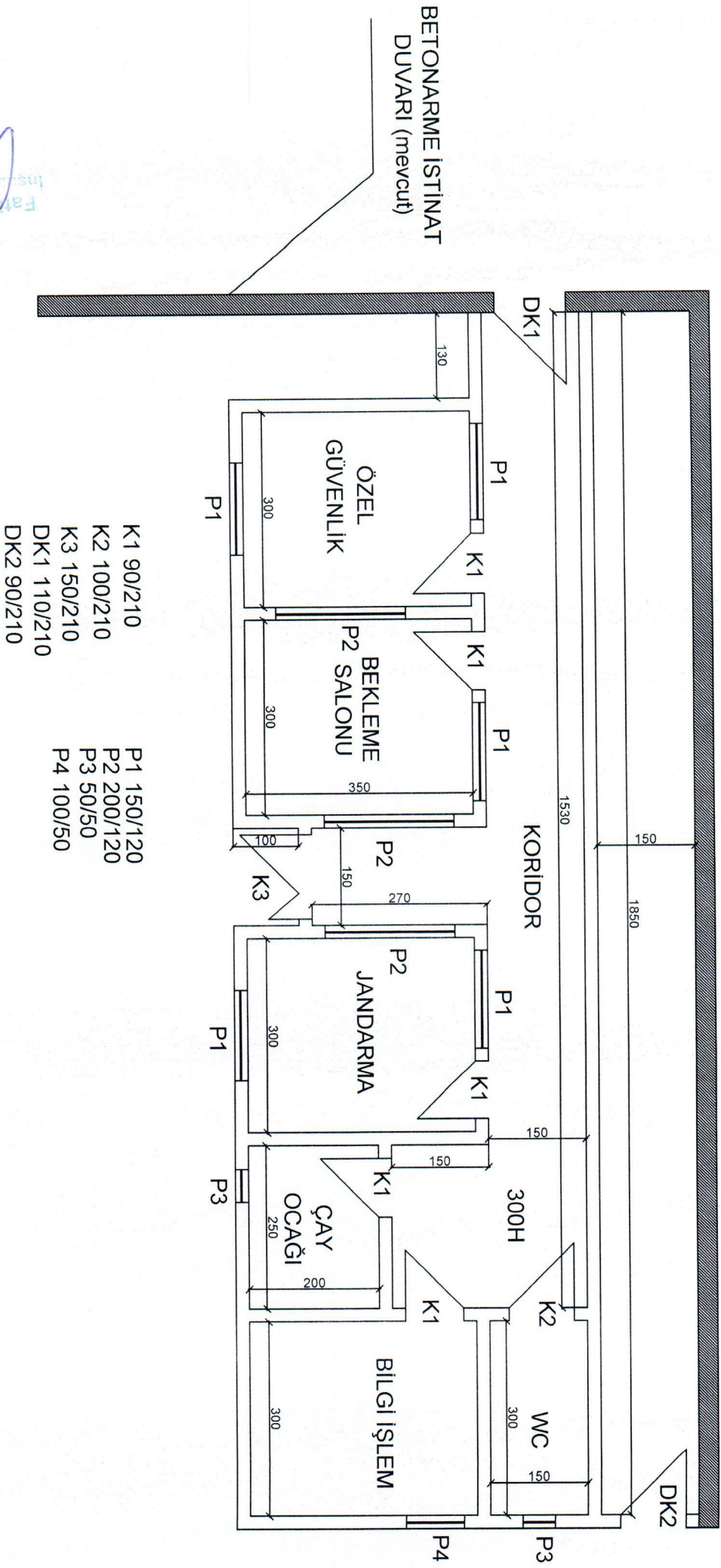

BETONARME İSTİNAT
DUVARI (mevcut)

Fatih KARAL
İnşaat Mühendisi

NİZAMİYE BİNASI

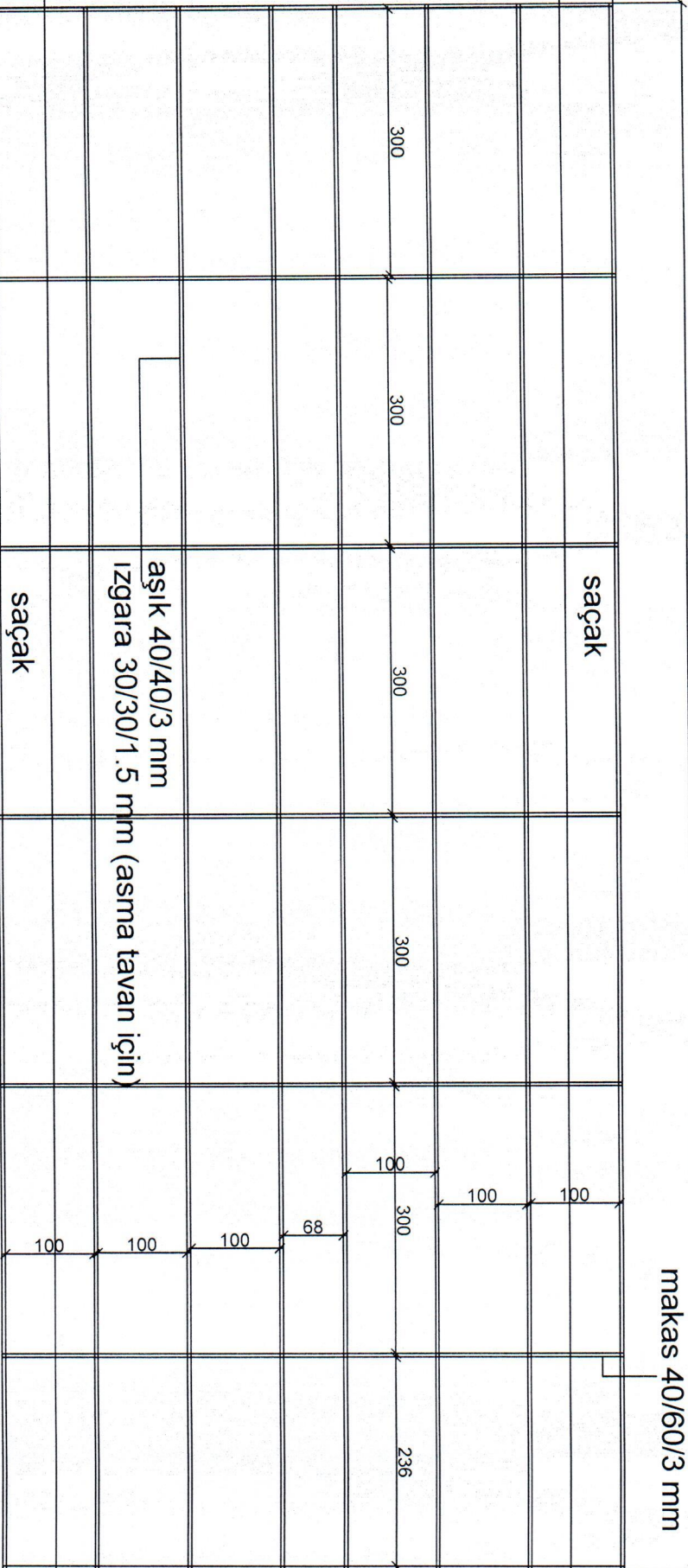

ÇATI PLANI Ö : 1/50

[Handwritten signature]

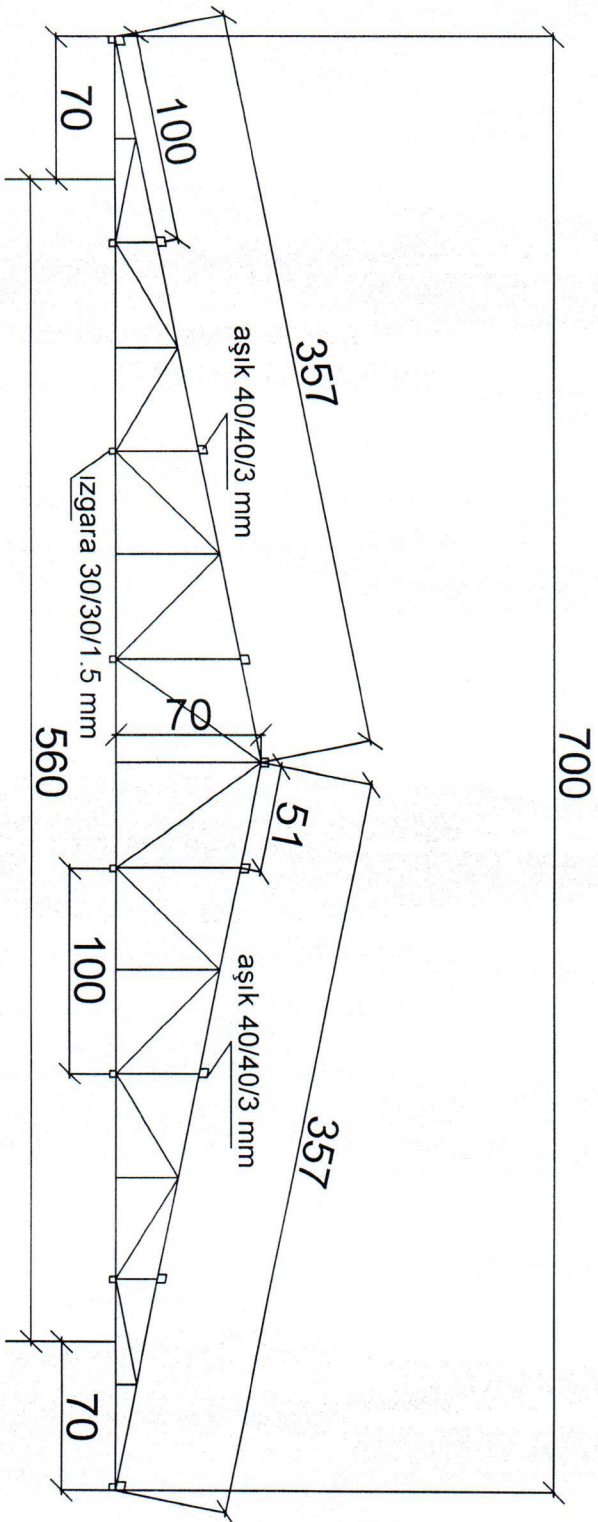

ÇATI MAKASI Ö : 1/50

(çapraz ve dikmeler dahil) 40*60*3 mm. profil

FAHRETTİN
İNŞAAT TEKNOLOJİSİ

MAHAL LİSTESİ

Sayfa 1 / 2

İşin Adı: AYDIN IL GÖÇ İDARESİ MÜDÜRLÜĞÜ GERİ GÖNDERME MERKEZİ NIZAMIYE BİNASI YAPIMI İŞİ
İş Grubu: Ana Grup>Elektrik Tesisatı

04.V23/2: 16 Ø çelik spiral boru	m
KAMERA HATTINDA	
35.190.1305: En az 100 x 50 mm arası (üç bölmeli) PVC kablo kanalları	m
TÜM SIVA ÜSTÜ TESİSATLARDA	
35.100.6201: Önden kapaklı pano, Özel sac panolar (TS 3367 EN 60439-1) Not:"Tip testler" yaptırılarak,buna ait test sonuçları İdareye verilecektir	Adet
SAYAÇ PANOSU İÇİN	
35.100.7000: Döküm kutu içine ve panolara konulacak TSE şartlarına uygun bakır bara temin ve montajı ve TS EN 60445'deki renklere boyanması	kg
SAYAÇ PANOSU İÇİN	
35.120.1306: 3x63 A'e kadar, Kademeli tip dış ortam pako şalterler	Adet
SAYAÇ PANOSU GİRİŞİNE	
35.115.1021: 4x40 A'e kadar (30 mA), Kaçak akım koruma şalterleri (TS EN 61008-1/TS EN 61008-2-1)	Adet
SİGORTA PANOSU GİRİŞİNE	
35.105.1110: 16 A'e kadar (3 kA), Anahtarlı Otomatik Sigortalar (3 kA kesme kapasiteli)	Adet
SİGORTA KUTUSUNA PİRZLER İÇİN ÇIKIŞ	
SİGORTA KUTUSUNA LAMBA LİNYELERİ İÇİN 2'ŞER ADET	
SİGORTA KUTUSUNA PRİZ LİNYELERİ İÇİN 2'ŞER ADET	
35.105.1112: 40 A'e kadar (3 kA), Anahtarlı Otomatik Sigortalar (3 kA kesme kapasiteli) (TS 5018-1 EN 60898-1)	Adet
SAYAÇ PANOSU GİRİŞİNE	
ÇAY OCAĞINA	
35.140.1307: Topraklama hattı-50 mm ² Çıplak örgülü veya dolu bakır tel, Borusuz olarak serbest konsol, kroşe üzerine döşenen topraklama hatları her nevi malzeme temini ve işçilik dahil	m
PANO TOPRAKLAMASI İÇİN	
35.140.2130: 3x1,5 mm ² P.14, Peşel, Bergman veya PVC boru içinde TS 9756 HD 21.1 S2, TS 9757 HD 21.2 S2, TS 9758 HD 21.3 S3, TS 9759 HD 21.4 S2, TS 9760 HD 21.5 S3, TS IEC 227-6, TS HD 21.7 S2, TS HD 21.8 S1, TS HD 21.13 S1'e uygun, NV (NYA) iletkeni ile kolon ve besle	m
BİNA İÇİ	
35.140.2508: 3x2,5 mm ² , TS 9756 HD 21.1 S2, TS 9756 HD 21.1 S4, TS 9757 HD 21,2 S2, TS 9758 HD 21,3S3, TS 9759 HD 21,4 S2, TS 9760 HD 21,5 S3, TS IEC 227-6, TS HD 21,8 S1, TS HD 21,13 S1'e uygun kurşunsuz PVC izoleli kablolar ile besleme hattı tesisi NVV (NYM)	m
BİNA İÇİ	
35.140.3224: 4x10 mm ² , 1 kV yeraltı kabloları ile kolon ve besleme hattı tesisi YVV (NYY) (TS IEC 60502-1+A1)	m
YENİ BİNA İLE PREFABRİK BİNA ARASI	
35.160.1500: Güvenlik hattı priz sortisi, Priz sortisi	Adet

YERİNE AYDIN İZCAN
Elektrik ve Elektronik
Mühendisi

Oska/1-002ZMV1

MAHAL LİSTESİ

Sayfa 2 / 2

İşin Adı: AYDIN İL GÖÇ İDARESİ MÜDÜRLÜĞÜ GERİ GÖNDERME MERKEZİ NİZAMİYE BİNASI YAPIMI İŞİ
İş Grubu: Ana Grup>Elektrik Tesisatı

ÇAY OCAĞINDA ISITICI HATTI İÇİN SİGORTA KUTUSUNDAN MÜSTAKİL ÇEKİLECEK	
ÇAY OCAĞI TEZGAH ÜZTÜNDE 2'ŞER ADET	
ODALARDA	
35.160.1221: Normal sorti, Linye hattı peşel, bergman veya PVC boru içerisinde plastik izoleli iletkenler, sorti hatları kurşunsuz, antigron, (NVV), (NYM) nevinden malzeme ile	Adet
BİNA İÇİ	
35.160.1222: Komütatör sorti, Linye hattı peşel, bergman veya PVC boru içerisinde plastik izoleli iletkenler, sorti hatları kurşunsuz, antigron, (NVV), (NYM) nevinden malzeme ile	Adet
KORİDORDA	
35.170.1102: Sıva altı, min. 30x30 ebatlarında LED li tavan armatürü (ışık akısı en az 1000 lm, armatür ışıksal verimi en az 100 lm/w olan).	Adet
WC+ÇAY OCAĞINDA	
35.170.1106: Sıva altı, min. 60x60 ebatlarında LED li tavan armatürü (ışık akısı en az 3300 lm, armatür ışıksal verimi en az 100 lm/w olan).	Adet
TÜM MAHALLERDE (ÇAY OCAĞI+WC HARİÇ)	
35.170.1501: Sıva altı, LED'li dairesel (downlight) armatür (ışık akısı en az 800 lm, tüketim değeri en fazla 12 W olan)	Adet
BİNA DIŞI AYDINLATMADA 1 ADET	
818-204: 20 Çifte kadar (toprak hattı ile birlikte), Bina haricinde ana hat tesisatı (TS-3930)	m
MAHALLERDE	
845-103: Televizyon sortisi, ANTEN TESİSATI	Adet
ÖZEL GÜVENLİK JANDARMA+BEKLEME SALONU	
845-201: Anten kazancı 4-20 db. olan santral, Televizyon kolektif anten santrali	Adet
BİNADA	
880-1282: 19" rack tipi 3 lü grup priz anahtarlı, Ürüne ait Aksesuarlar	Adet
BİNADA	
880-563: Utp Cat 6 Kablo, BAKIR DATA KABLOLARI	m
ÖZEL GÜVENLİK+JANDARMA+BEKLEME SALONU+BİLGİ İŞLEM	
880-576: Utp Cat 6 Sıva Altı İkilili Priz	Adet
ÖZEL GÜVENLİK+JANDARMA+BEKLEME SALONU+BİLGİ İŞLEM	
35.750.4002: Toprak elektrodu (çubuk) elektrolitik bakır	Adet
BİNADA	
ÖZ.KAMERA: 2 MP DIŞ ORTAM KAMERA	AD
İDARENİN GÖSTERECEĞİ YERE TESİS EDİLECEK	
ÖZEL SWITCH: 24 lü switch	Adet
BİNADA	

Bursu AFSİN KOCAMAN
Elektrik ve Elektronik
Mühendisi